GALERÍA DE 14 FOTOS

LUGARES

ESTOS HOTELES NOS ESTÁN ESPERANDO

Hemos seleccionado 14 hoteles que, dispersos por la geografía nacional e internacional, aportaban un extra AD que los hace merecer una visita ahora que podemos viajar otra vez.

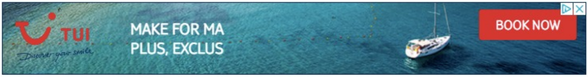

25/05/2021
⟵ VOLVER

Más sobre
TERRAZA , HOTELES , VIAJES

01/14

© D.R.

DOMES OF CORFU, GRECIA

El hotel, ubicado en un lugar privilegiado de la playa de Glyfada, rodeado de un frondoso bosque y con vistas a las brillantes aguas de zafiro del mar Jónico, ha pasado una completa renovación y está listo para recibir a sus clientes. Como parte de la nueva imagen, todas las zonas públicas y las 218 habitaciones se renovaron con una estética inspirada en pasajes de La Odisea de Homero, en la que Corfú fue la última parada del viaje del personaje de esta obra magna de la literatura clásica. Las puertas doradas y de bronce, los tonos de cobre y óxido, los materiales tejidos, la ropa de cama rústica y la madera natural se utilizarán en todas partes, en un guiño a las descripciones de la epopeya de Homero. Los interiores modernos y elegantes crearán un ambiente relajado y bohemio.

02/14

© D.R.

GECKO HOTEL BEACH & CLUB, FORMENTERA

Vinculado a Small Luxury Hotels, y desde un enclave paradisiaco de la playa de Migjorn, Gecko Hotel & Beach Club fue remodelado en el año 2017 para revivir su *propio estilo, Riviera Balear, a través de colores neutros salpicados con un omnipresente azul cobalto. En las habitaciones, el blanco inmaculado de Formentera, los grandes espejos y enormes ventanales invitan a disfrutar de la luz de la isla y la brisa del mar.*

03/14 © D.R.

ORANGO PARQUE HOTEL, GUINEA BISSAU

Este alojamiento es mucho más que un hotel, es un proyecto de verdadero ecoturismo. Localizado en Ponta Anabaca, en la isla de Orango Grande, dentro del Parque Nacional de Orango, es un lugar donde experimentar en vivo los valores de la conservación y de la sostenibilidad, y donde la biodiversidad y la tradición cultural están unidas en un mismo espacio privilegiado. El hotel está gestionado por la Associaçao Guiné Bissau Orango, entidad sin ánimo de lucro que participa en un proyecto de desarrollo del ecoturismo en los Parques Nacionales del país y de turismo responsable y sostenible que hace compatible el turismo con la conservación de la biodiversidad. Así que su estilo es claramente étnico, con inspiración en lo local y la artesanía como bandera. El lujo, aquí, es vivir en consonancia con la salvaje naturaleza de África.

04/14

© D.R.

HOTEL COOLROOMS PALACIO DE LUCES, ASTURIAS

> *En 1580 El Palacio de Luces fue fundado en 1580 por Juan Victorero "El Viejo", un hidalgo español que se fue a hacer las Américas y regresó a su Asturias natal trayendo consigo influencias arquitectónicas, culturales y gastronómicas, fundó el Palacio de Luces, clásico edificio de la época de cuando las casas solariegas sustituyeron a los torreones medievales. Hoy, y tras una rehabilitación integral y una redecoración exhaustiva de nueves meses, ha vuelto a abrir las puertas para deleite de los amantes de la paz y la buena comida asturiana. Sus 44 habitaciones y suites de estilo clásico, otorgan una personalidad única al establecimiento, trasladándonos al centro de la misma historia. Una maravilla de la arquitectura que hay que visitar.*

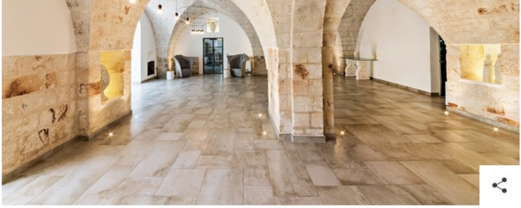

05/14 © D.R.

MASSERIA TORREPRIETA, ITALIA

Situado en la pintoresca campiña de Puglia, Italia, Masseria Torreprieta ofrece una mezcal de encanto rústico y decoración moderna. Se trata de un edificio del siglo XIX decorado de una manera exquisita, unos interiores de diseño diáfano, techos altos y muebles contemporáneos. Se han conservado muchos de los materiales de la estructura original, como las paredes y los arcos de piedra, así como las baldosas de estilo italiano que adornan los suelos y los baños.

06/14 © D.R.

HOTEL LJS ES RATXÓ, MALLORCA

Este coqueto hotel abre sus puertas por primera vez, con la sierra de Tramuntana como horizonte y ubicado en la Reserva "Puig de Galatzó", en el corazón de la misma. Sus 25 habitaciones, de entre 25 y 80 metros cuadrados y resueltas con el inconfundible estilo mediterráneo de paredes encaladas blancas y maderas naturales, aspiran a convertirse en un eco luxury retreat, en el que lujo y sostenibilidad se den la mano.

07/14 © D.R.

THE IVENS, LISBOA

Situado en la esquina de la Rua Ivens y la Rua Capelo en Lisboa, The Ivens y sus 87 habitaciones, incluidas 10 suites, estarán inundadas de luz natural y decoradas de forma exclusiva con obras de arte locales. El vestíbulo y los comedores son obra del diseñador de interiores Lázaro Rosa-Violán. Creada para los exploradores más internacionales, la decoración se inspira en el mundo natural, donde los murales y el papel pintado representan abejas, plantas tropicales y loros.

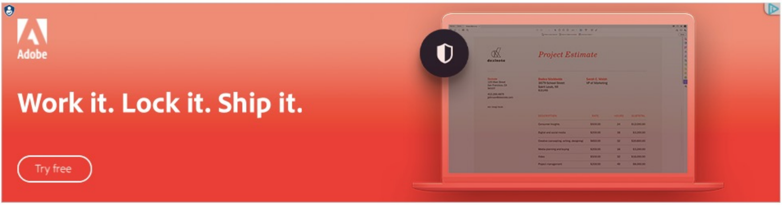

08/14

© D.R.

HOTEL OITAVOS, CASCAIS

> *The Oitavos es un proyecto del conocido arquitecto y artista portugués José Amaral Anahory, y encaja a la perfección en el ecosistema natural con un diseño no intrusivo. El azul del cielo y el mar se combinan con los amarillos y verdes de los árboles y las flores silvestres, mientras distintas esculturas y pinturas contemporáneas de distintos artistas portugueses proporcionan un toque extra de sofisticación. El interior está protagonizado por espacios comunes muy amplios y diáfanos e impregnados de luz natural. El empleo del vidrio como material principal proporciona espectaculares panorámicas del entorno desde cualquier punto del hotel.*

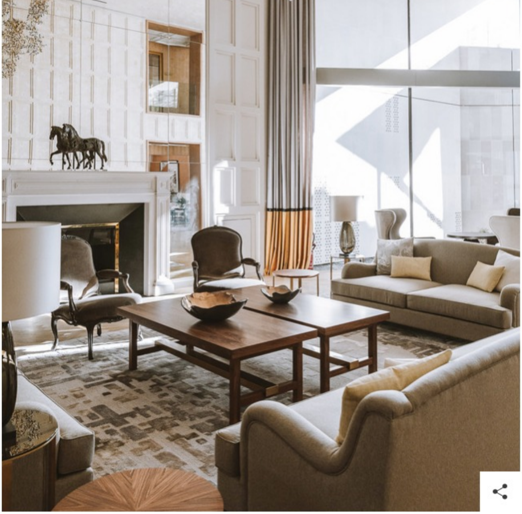

09/14

© D.R.

ROYAL CHAMPAGNE HOTEL & SPA, CHAMPAGNE

Dicen que Napoleón sentía predilección por este hotel con vistas a la famosa región vinícola de Champagne, Patrimonio de la Humanidad, y que abarca un ala modernista y una casa de postas del siglo XIX, con 47 habitaciones que reflejan el entorno histórico y resuelve con elegancia y una cuidada arquitectura un clasicismo delicado. De hecho, en homenaje al gran amor del emperador, la suite superior del hotel se llama Josephine y sus 110 metros cuadrados la convierten en un elegante pied-à-terre. Quienes se alojen en ella, recibirán una invitación para una visita privada de la Joséphine Napoléon, una exposición que narra la vida de la pareja legendaria y presenta más de 150 piezas de joyería, pinturas, obras de arte, correspondencia y documentos ilustrados, algunos de los cuales rara vez se han visto públicamente antes y que se expone en los grandes salones de 12 Vendôme, el histórico hôtel particulier de Chaumet, París, hasta el 18 de julio.

10/14 © D.R.

SO/ SOTOGRANDE

Un Cortijo Revolucionado es lo que propone la marca SO/ Hotel & Resorts del grupo Accor, que se estrena en el mercado español con la apertura del SO/ Sotogrande, una combinación que definen como "lujo rebelde y vanguardista" con una personalidad única. Con la filosofía Avant-Garde como bandera, en cada país se asocian con alguien vinculado al mundo de la moda, como Karl Lagarfeld en SO/ Singapore o Christian Lacroix en SO/ Bangkok, y para nuestro país han elegido a la diseñadora Dolores Cortés. Sus interiores son pura fantasía, con celosías que juegan con la luz natural, combinaciones imposibles de colores terracota y verdes de la naturaleza que lo envuelve, mientras el azul del cielo y del mar lo envuelve todo.

11/14 © D.R.

SIX SENSES IBIZA

Preparado para abrir sus puertas este mes de julio, el Six Senses de Ibiza es una experiencia sensorial se mire por donde se mire. Además de un canto a la sostenibilidad y un diseño muy vanguardista. La arquitectura utiliza materiales de origen local y maximiza el impacto de la brisa y los elementos naturales. La *estética tangible de estilo Finca tiene un moderno y sofisticado diseño y acabado. El espacio The Farm de Six Senses Ibiza es una finca agrícola con una prensa de aceitunas de 400 años de antigüedad, donde los huéspedes participarán en el cultivo de la abundancia de productos orgánicos que también abastecerán a los restaurantes, cafeterías y bares del resort. Las artes y la cultura son fundamentales para el hotel, y mientras se deambula por las galerías del resort, los huéspedes disfrutarán de exhibiciones de fotógrafos de la agencia Magnum, seleccionadas por Elaine Groenestein para reflejar los temas centrales de Ibiza.*

glass AT work

12/14 © D.R.

THE BARCELONA EDITION

Al lado del icónico Mercat de Santa Caterina y su reconocida cubierta, obra maestra arquitectónica del estudio Miralles-Tagliabue, The Barcelona Edition es un referente en alojamientos sofisticados, con detalles deco que le dan un punto *diferente. Los elegantes baños y sus particulares espejos dorados, los colores naturales de las suites, fotografías de Chema Madoz en sus paredes, todas ellas por cierto revestidas de madera de roble o su ya clásica escalera en espiral del lobby, hacen de The Barcelona Edition un lugar excepcional donde alojarse.*

13/14 © D.R.

EL DEN, 'S-HERTOGENBOSCH, DEN BOSCH, PAÍSES BAJOS

La pintoresca ciudad de Den Bosch, nombre con el que se conoce comúnmente a 's-Hertogenbosch en el sur de los Países Bajos, combina la arquitectura medieval, un sistema de canales centenarios y la cultura borgoñona. El Den, 's-Hertogenbosch, estará situado en Paleiskwartier, uno de los distritos de reciente desarrollo de la ciudad. El hotel es una joya moderna y cosmopolita, con un diseño fluido que utiliza formas sensuales y orgánicas inspiradas en el agua y que se hace eco de los ríos históricos de la ciudad. La energía borgoñona flota por todo el hotel, desde la sala de estar, pasando por el restaurante y bar The Den, hasta el impresionante restaurante y bar Current de la azotea.

OBJETOS COTIDIANOS QUE SON OBRAS DE ARTE

AD para IKEA

PUBLICIDAD

14/14

© D.R.

HOTEL W, IBIZA

Del Hotel W Ibiza nos gusta todo, su punto de locura, la fantasía de colores, su arquitectura basada en Dalt Vila y unos seductores rincones de diseño perfectos para dejarse arropar por la magia de la isla. Pero es que este verano, además, inauguran Glow, un espectacular bar, adults only, en la azotea, donde se podrá disfrutar de unas increíbles vistas al mar y de un fabuloso cóctel. Pérgolas y sombrillas, blancos y terracotas, sus líneas rectas y colores, dejan todo el protagonismo a la experiencia sensorial con el punto de calidez y sofisticación necesario. Y cuando entre el hambre, a comer a La Llama, el restaurante con la "llama del fuego en el corazón de todo sus platos".

Nuestros periodistas recomiendan de manera independiente productos y servicios que puedes comprar o adquirir en Internet. Cada vez que compras a través de algunos enlaces añadidos en nuestros textos, Condenet Iberica S.L. puede recibir una comisión. Lee aquí nuestra política de afiliación.

AD RECOMIENDA

TRES COSAS QUE LA GENTE ORDENADA SIEMPRE HACE ANTES DE ACOSTARSE

CÓMO MANTENER LA LAVANDA EN CASA (Y EN BUEN ESTADO)

LA CASA DE FEDERICO EN CABO DE GATA

UNA ANTIGUA OFICINA DE CORREOS RECONVERTIDA EN CASA DE CAMPO

LUGARES

LA CASA DE FEDERICO

Nadie como Federico Landín para hacernos sentir como en casa cuando hablamos de Cabo de Gata. Y ahora que llega el verano, queremos hablar mucho de sus playas. Así ha dado forma a esta casa un auténtico creador de espacios.

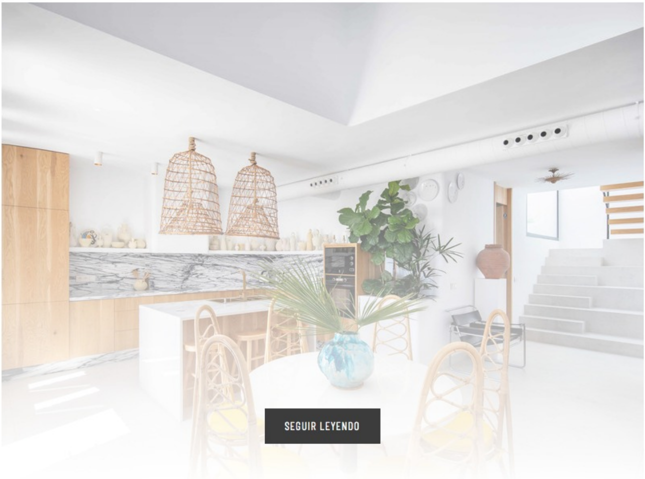

SEGUIR LEYENDO

REGÍSTRATE A NUESTRA NEWSLETTER

Número 167 / junio 2021

ESPÍRITU LIBRE

Regálate una suscripción anual a la revista Nº1 de decoración, diseño, arte y arquitectura

SUSCRÍBETE

ARCHITECTURAL DIGEST
LAS MEJORES CASAS DEL MUNDO JUNIO 2021
AD
ESPÍRITU
LIBRE
CASAS PARA PERDER LAS FORMAS EN COMPORTA, BALEARES, GALICIA